Samen Ontdekken Persoonlijk Groeien

Dat zijn voor ons de vier belangrijke zaken, die we elke dag verweven in ons onderwijs.

Samen gaat over samen ontdekken, samen leren en elkaar ontmoeten. Maar het staat ook voor het openbare karakter van ons onderwijs, waarbij iedereen welkom is. Dat maakt onze school 'de wereld in het klein'.

Ontdekken gaat over onze manier van ontdekkend leren, waardoor iedereen zijn eigen talenten kan (h)erkennen.

Persoonlijk gaat over individueel leren en je eigen kracht en weg ontdekken. Maar het gaat ook over de persoonlijke aandacht die wij geven aan onze leerlingen.

Groeien gaat over het behalen van resultaten door onze leerlingen en hun groei die ons team stimuleert en begeleidt.

Graag vertellen we hoe we dit doen.

Onze kinderen, onze Pioniers

Elk kind is een pionier: kinderen ontdekken de wereld om hen heen door er nieuwsgierig op uit te trekken. Natuurlijk hebben ze u, als ouder, daarbij nodig. Onze ervaren leerkrachten vullen u aan. Daarom mogen de kinderen bij ons blijven pionieren en ontdekken. Met zoveel mogelijk plezier! Want kinderen groeien alleen als ze plezier hebben. Daar doen we onze best voor. Elke dag weer. Maar wij zijn er ook om hun groei richting te geven. Want u wilt natuurlijk ook dat uw kind de zaken leert, waarmee het in de maatschappij van de 21ste eeuw verder komt.

Ons onderwijs werkt...

Wij zorgen voor resultaat met ontdekkend leren. Bij ons leren de leerlingen natuurlijk wat ze moeten leren. We geven ze een stevige basis voor taal en rekenen, waarmee we ons minimaal houden aan de normen van het ministerie. Daarnaast bouwen we aan een brede ontwikkeling met vormen van 'onderzoekend leren'. Dit doen wij door de volgende acht vaardigheden te ontwikkelen: creativiteit, kritisch denken, probleemoplossend vermogen, communiceren, samenwerken, sociale en culturele vaardigheden, zelfregulering en digitale geletterdheid.

Wij werken écht met de doorlopende leerlijn. Al onze leerkrachten werken met dezelfde pedagogische principes en structuur. Dat geeft iedereen (leerlingen, leerkrachten en ook ouders) overzicht en duidelijkheid. Voor de leerlingen vergemakkelijkt de doorlopende leerlijn hun leren, waardoor ze zich bij optimaal kunnen ontwikkelen. Maar het helpt ons team ook bij het in kaart brengen van de groei van de leerlingen over de schooljaren heen. Daardoor kunnen we de leerlingen bij elke stap die ze zetten, effectiever begeleiden. Zo weet iedereen waar hij aan toe is, ook bij de overgang naar een nieuwe klas.

Wij creëren een open en persoonlijke sfeer. Als u bij ons op school binnenkomt, merkt u het: er heerst een natuurlijke rust. We doen ons best om deze rustige, open en persoonlijke sfeer te creëren, waarin kinderen mogen zijn wie ze zijn en hun wereld mogen ontdekken. Onze kleinschaligheid helpt daarbij, want zo leren de kinderen, ouders en teamleden elkaar allemaal kennen.

We weten heel goed hoe belangrijk 'veiligheid' is voor kinderen. Alleen als ze zich veilig voelen, kunnen ze leren. Daarom besteden we naast het leren van kennis, ook veel aandacht aan de sociale emotionele veiligheid van de kinderen. Dit doen wij met bijvoorbeeld de methode 'Kanjertraining'.

De leerlingen laten groeien

In de ochtend leren we de belangrijke verplichte zaken als taal, rekenen, spelling en lezen op een gedegen manier. Met 'gedegen' bedoelen we dat onze leerkrachten en leerlingen hun eigen verantwoordelijkheid nemen voor het leerproces. Leerkrachten werken met moderne maar beproefde instructies, leermiddelen en –materialen, die het beste passen bij de leerlingen. Daarnaast werken wij met een leerlingvolgsysteem, waarmee we groei van de leerling volgen. We zien snel wanneer een leerling extra individuele ondersteuning nodig heeft en bieden die ondersteuning die past bij onze (individuele) leerlingen.

In de middag werken we met onze leerlingen aan wat wij 'talentontwikkeling' noemen. Ze krijgen ruimte en ondersteuning om hun talenten optimaal te ontwikkelen. Helemaal zoals dat past bij deze tijd, waarbij aandacht voor kennis, communicatieve en sociaal emotionele vaardigheden van belang zijn.

Folder-OBS-de-Pioniers-160x240mm-def.indd 1

06-09-16 11:41

Zowel ‘s ochtends als ’s middags letten we op de manier waarop leerlingen leren. Elke leerling doet dit op een eigen wijze. Daarom bieden wij verschillende vormen van leren aan, die passen bij de leerling.

Soepele overstap van opvang Kinderrijk

Kinderen van Kinderrijk Brink komen bij ons op school als zij vier jaar zijn. Wij willen die overstap voor de kinderen en ouders zo soepel mogelijk maken. Hoe beter de opvang en het basisonderwijs op elkaar afgestemd zijn, hoe makkelijker de overstap zal zijn. Daarom werken we samen met het opvangcentrum Kinderrijk. Voor onze leerkrachten is het fijn om al ‘vroeg’ contact te hebben over onze toekomstige leerlingen. Wij kunnen ons onderwijs beter laten aansluiten bij wat de kinderen nodig hebben. Zo stimuleren we de doorgaande leerlijn eigenlijk al vanaf de opvang. Dat maakt de overstap naar de basisschool eenvoudiger.

En er is ook naschoolse veiligheid

Veel kinderen van onze school maken ook gebruik van de VSO (voorschoolse opvang) en BSO (buitenschoolse opvang) van Kinderrijk. Ook tijdens deze opvang hebben de beide teams overleg over de kinderen, als dat nodig is. Wilt u meer weten over de opvang van Kinderrijk Brink? Op hun website vindt u meer informatie: www.kinderrijk.nl

OBS de Pioniers
Samen Ontdekken Persoonlijk Groeien

Samen Ontdekken Persoonlijk Groeien

Zoekt u voor uw pionierende kind een basisschool? Dan nodig ik u hierbij graag uit om samen te verkennen of uw kind bij OBS de Pioniers past. Kijk voor meer informatie op onze website of bel voor een afspraak.

OBS de Pioniers
Orion 11-13
1188 AM Amstelveen
020 643 76 23
www.pionier1.nl

OBS de Pioniers
Samen Ontdekken Persoonlijk Groeien

OBS de Pioniers is de openbare basisschool waar onze kinderen samen ontdekkend mogen leren, waardoor zij ook als persoon optimaal kunnen groeien.

Samen
Ontdekken
Persoonlijk
Groeien

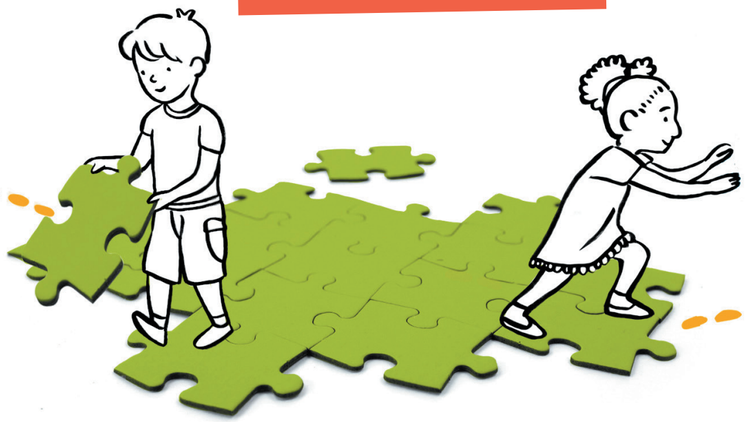

Folder-OBS-de-Pioniers-160x240mm-def.indd 2
06-09-16 11:41